

วิเคราะห์ห้ำบาดแผลจาก Terminal Ballistics

- รูป ก (ขนาดเท่าของจริง), ข (ขยาย 2 เท่า) และ ค (ขยาย 2.5 เท่า) แสดงรอยแผลรูปกากบาทที่เกิดขึ้นบนหน้าผากของศพ
- รูป ง (ขยาย 2 เท่า) แสดงรอยบนกระโหลกด้านหลัง

บรรยายสาเหตุการเกิดรอยแผล

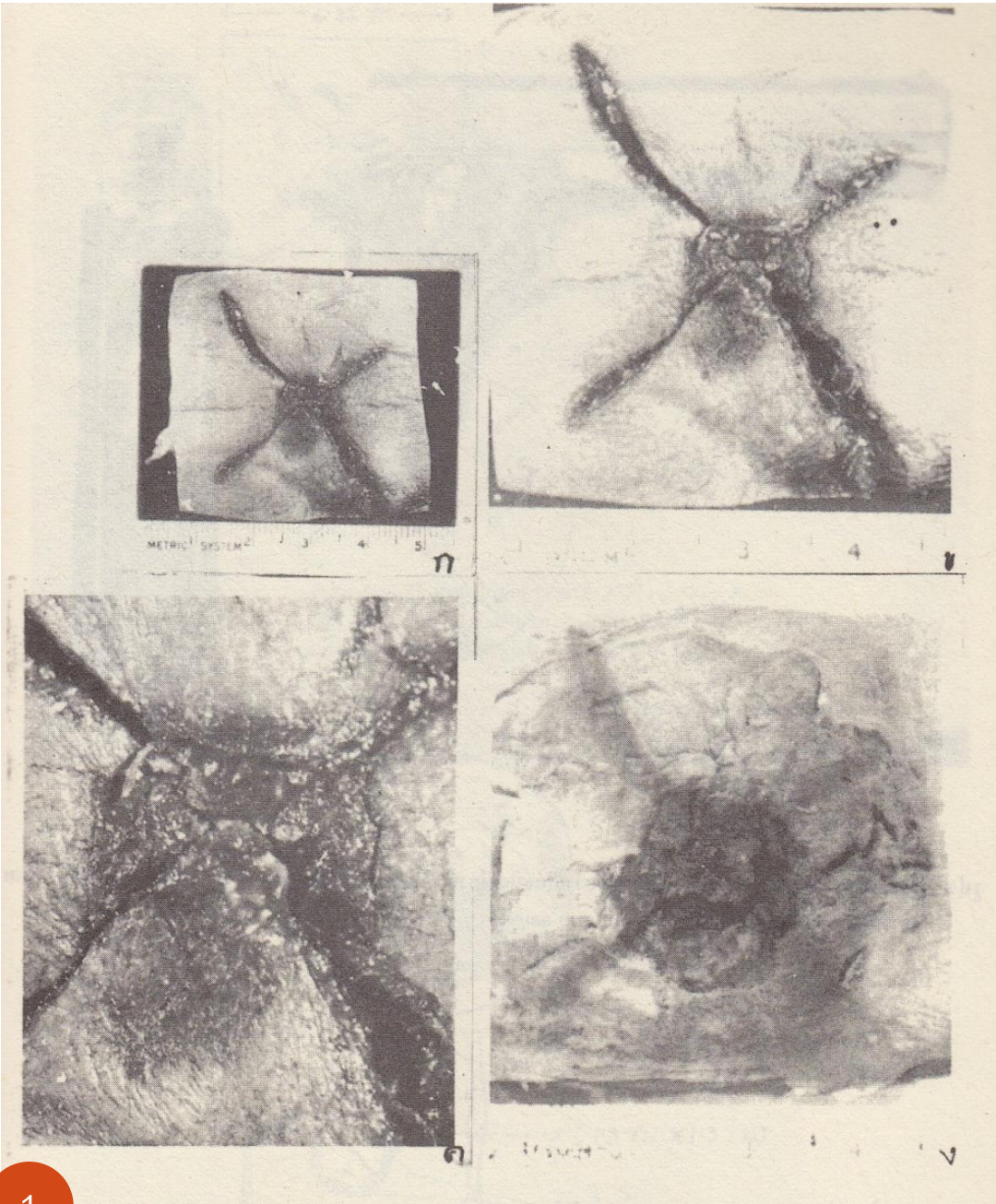

นิติวิทยาศาสตร์กับการสวรรคตของรัชกาลที่ 8

การสวรรคตของ ร.๘



เมื่อข้าพเจ้าเข้าไปเกี่ยวข้องกับ
กรณีสวรรคต

หลักฐานทางนิติวิทยาศาสตร์ โดย
ศาสตราจารย์ นายแพทย์สุด แสงวิเชียร
หนึ่งในคณะกรรมการฝ่ายแพทย์ผู้ชันสูตรพระบรมศพ

เอกสารประวัติศาสตร์ที่ยืนยันว่าเป็นการ
ลอบปลงพระชนม์

พิมพ์ตามต้นฉบับเดิมโดยไม่ตัดทอน

- บันทึกส่วนตัวของท่าน ศาสตราจารย์ นายแพทย์ สุด แสงวิเชียร ที่บอกเล่าถึง เหตุการณ์เกี่ยวกับการชันสูตรพระบรมศพของรัชกาลที่ 8
- ศาสตราจารย์ นายแพทย์ สุด แสงวิเชียร เป็นหนึ่งในคณะแพทย์ผู้ชันสูตรพระศพ รัชกาลที่ 8

ข่าวการสวรรคต

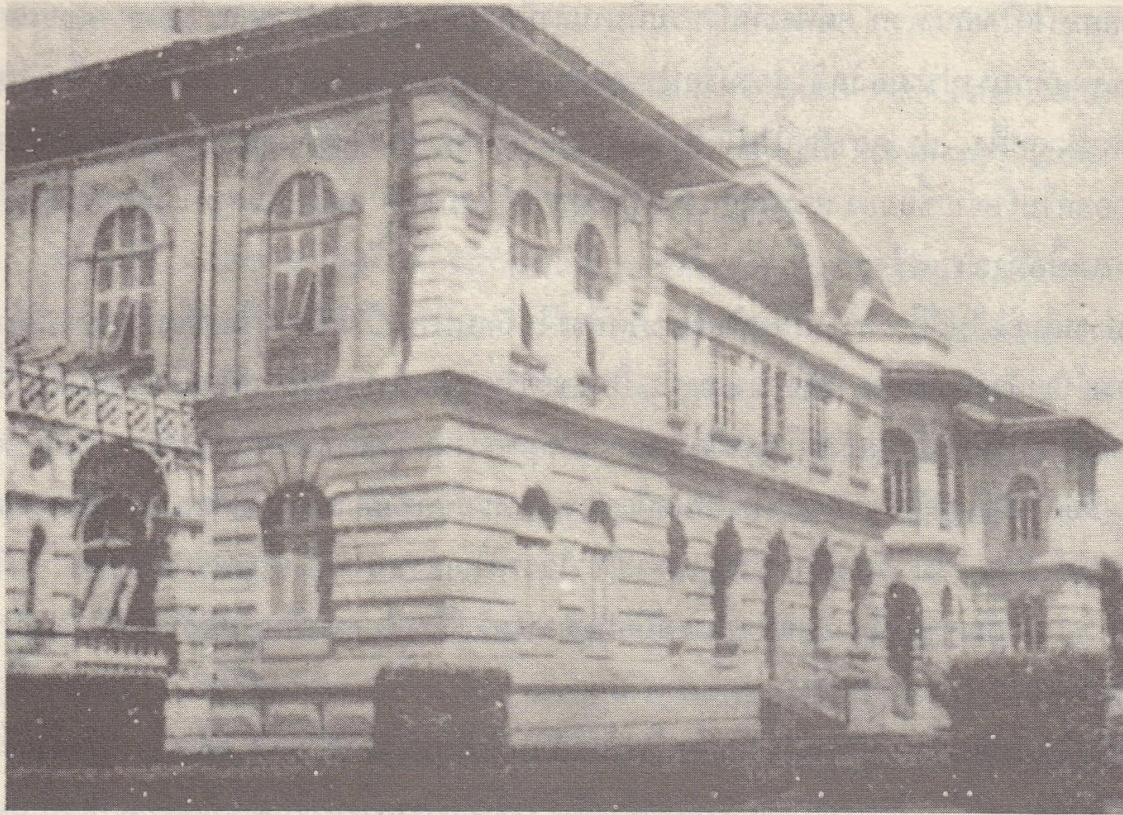

รูป 1 พระที่นั่งบรมพิมานในพระบรมมหาราชวัง-ที่เกิดกรณีสวรรคต

- แดงการณ์อย่างเป็นทางการแจ้งว่าพระเจ้าอยู่หัวอานันทมหิตลเสด็จสวรรคตในช่วงสายของวันที่ 9 มิถุนายน พ.ศ. 2489
- สันนิษฐานในเบื้องต้นว่าสาเหตุเกิดจากพระแสงปืนลั่น

แผนผังพระที่นั่งบรมพิมาน ชั้นบน (พ.ศ. ๒๔๙๙)

เส้นทางเคลื่อนที่ในวาระของบุคคลต่าง ๆ บนพระที่นั่งบรมพิมาน ชั้นบน
 ภาพหนังสือพิมพ์ปีนตั้งขึ้น เมื่อเช้าวันที่ ๙ มิถุนายน ๒๔๙๙ เวลาประมาณ ๙.๓๐น.

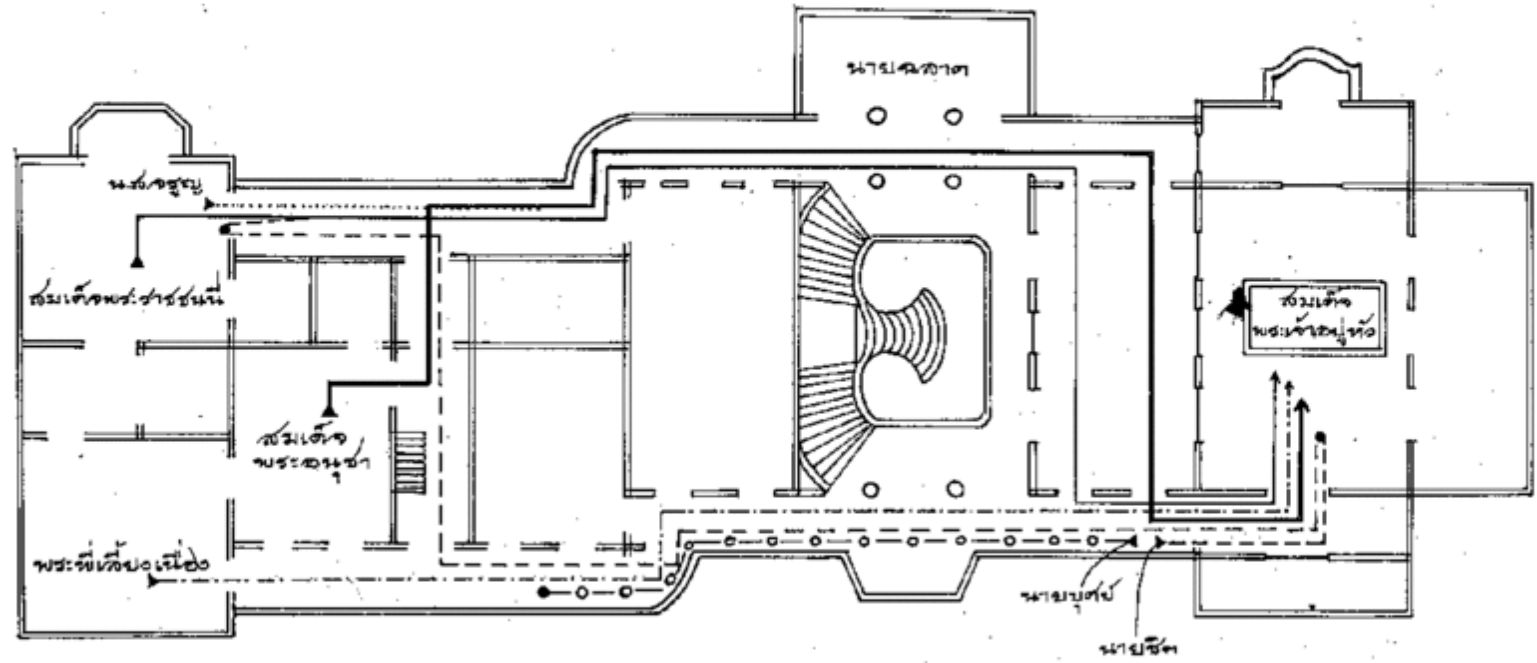

- | | | | | |
|---|------------------------|-----------|---------|-------|
| ๑ | นางสีดา | ----- | ที่ตั้ง | ▶ |
| ๒ | นางบุษย์ | -o-o-o-o- | หยุด | ● |
| ๓ | น.ส. อรุณ | | สมาคม | _____ |
| ๔ | สมเด็จพระราชินี | _____ | | |
| ๕ | พระที่นั่งของเหนือ | ----- | | |
| ๖ | สมเด็จพระอริยวงศราชินี | _____ | | |

อาวุธปืนที่เชื่อว่าเกี่ยวข้องกับกรณีสวรรคต



ภาพวาดบาดแผล รูกะสุนเข้า

- ที่พระบรมศพมีบาดแผลกลางพระนลาฏ (หน้าผาก) บริเวณระหว่างพระขนง (คิ้ว) ข้างพระศพบริเวณข้อพระกรซ้ายมีปืนพก US Army ขนาดกระสุน 11 มม. วางอยู่ในลักษณะชิดข้อศอก ค้ำปืนหันออก จากตัว ปากกระบอกปืนชี้ไปที่ปลายพระแท่นบรรทม

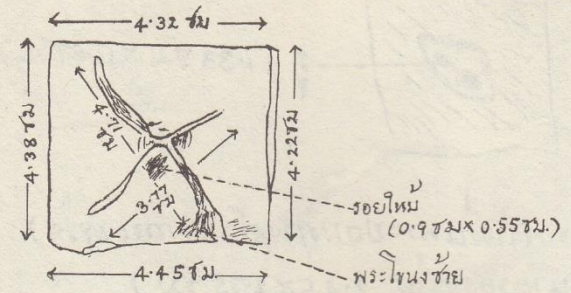

ด้านนอกของแผ่นพระนลาฏ (เท้าของทรง)

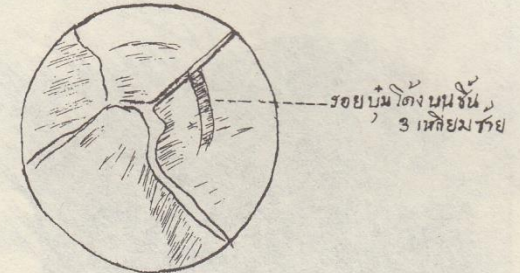

x 8

เือกที่ซ้าย

ไม่อาดที่เห็นรอยโตงได้ทั้งซ้ายขวา และ ขันซ้ายเมื่อดูตรงเดียว

รอยปืนโตงบนหน้า 3 เหลี่ยมขวา

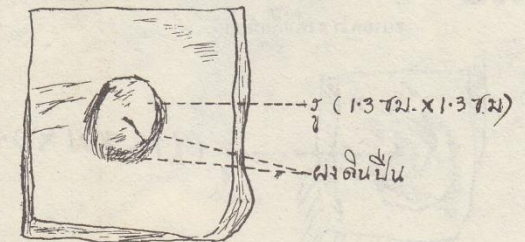
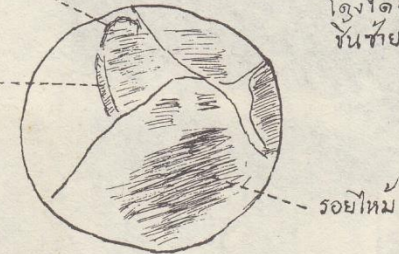

ด้านใน ของแผ่นพระนลาฏ (เท้าของทรง)

ภาพวาดบาดแผล

รูกระสุนออก

- คณะแพทย์และเจ้าหน้าที่จากโรงพยาบาลจุฬาลงกรณ์พบบาดแผลที่พระปฤษภูวงศ์ (ท้ายทอย) ซึ่งเป็นบาดแผลที่เกิดจากรูกระสุนปืนที่พระพักตร์บริเวณพระนลาฏ (หน้าผาก) ตรงระหว่างพระขนง (คิ้ว)

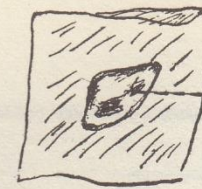

รู (1.33 ซม x 0.7 ซม.)

ด้านนอกของแผ่นพระปฤษภูวงศ์ (เท้าวองจริง)
ขนาดของแผ่น 2.45 x 2.75 ซม.)

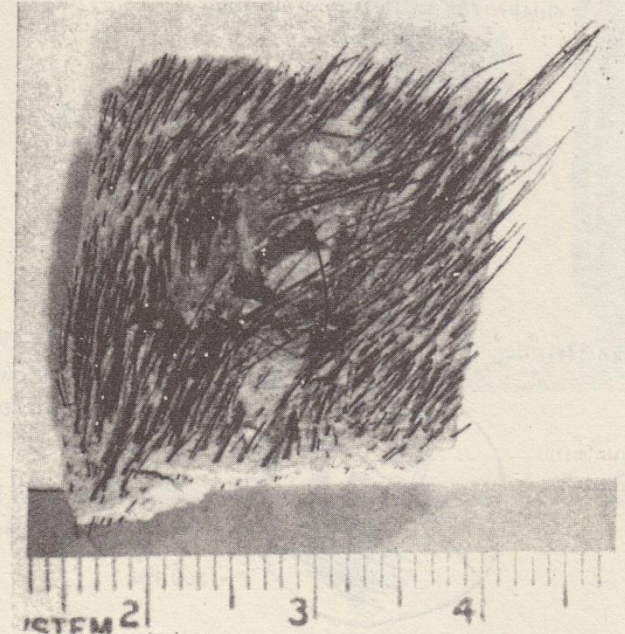

ขยายกว่า 2 เท่าเล็กน้อย

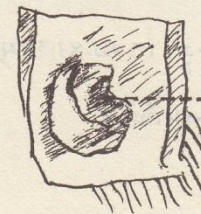

รู (1.18 ซม x 0.75 ซม.)

ด้านในของแผ่นพระปฤษภูวงศ์ (เท้าวองจริง)

รูป ๘ แผ่นพระคัจฉะที่พระปฤษภูวงศ์

ภาพถ่ายบาดแผล

- ภาพถ่ายแผ่นพระตัจจะ (หนึ่ง) ที่พระนลาฏ
- ภาพ ก รอยแผลเท้าของจริง
- ภาพ ข รอยแผลขยาย 2 เท่า
- ภาพ ค รอยแผลขยายประมาณ 2.5 เท่า
- ภาพ ง รอยแผลด้านหลัง บริเวณท้ายทอยขยาย 2 เท่า



รูป 4 ภาพถ่ายแผ่นพระตัจจะที่พระนลาฏ ก. เท้าของจริง ข. ขยาย 2 เท่า ค. ขยายประมาณ 2.5 เท่า ง. ด้านหลังขยาย 2 เท่า



หนังสือพิมพ์เสรี วันที่ ๒๘ มิถุนายน ๒๔๘๙

ประเด็นการสวรรคต

- คณะผู้ร่วมชั้นสูตรพระศพ เสนอประเด็นการสวรรคตของรัชกาลที่ 8 ซึ่งประกอบด้วย
 1. มีผู้ลอบปลงพระชนม์
 2. ทรงพระราชอัถวินิบาตกรรม (ปลงพระชนม์เอง)
 3. เป็นอุบัติเหตุ
- คณะผู้ร่วมชั้นสูตรพระศพ ได้ทำการทดลองยิงศพดองและศพสดด้วยปืน 11 ม.ม. เพื่อหาข้อสรุปประเด็นการสวรรคต



ตัวอย่างวัตถุพยานและกะโหลกศีรษะที่ใช้ทดลองยิง

ศ. นพ. สงกรานต์ นิยมเสน ซึ่งเป็นหนึ่งในคณะแพทย์ที่ร่วมการชันสูตรพระบรมศพในหลวงรัชกาลที่ 8 ได้เสนอให้ทดลองยิงศพที่ระยะห่างต่าง ๆ เพื่อเปรียบเทียบบาดแผล

หลักการทดลองที่นายแพทย์สงกรานต์ เสนอ

No	Calibre	Distance	Possibilities	Excluded
1	11 mm.	Contact (Note powder mark on the skin)	Homicide Suicide	Accident
2	11 mm.	5 cm.	Homicide Suicide Accident	Nil
3	11 mm.	Arm's length	Homicide Suicide Accident	Nil
4	11 mm.	1 m.	Homicide	Suicide Accident
5	11 mm.	5 m.	Homicide	Suicide Accident

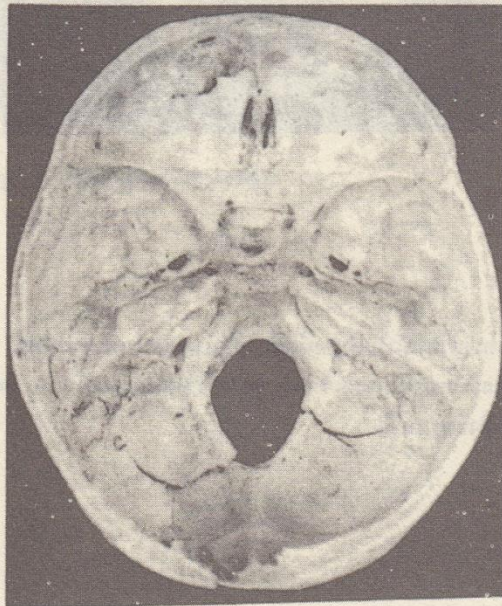
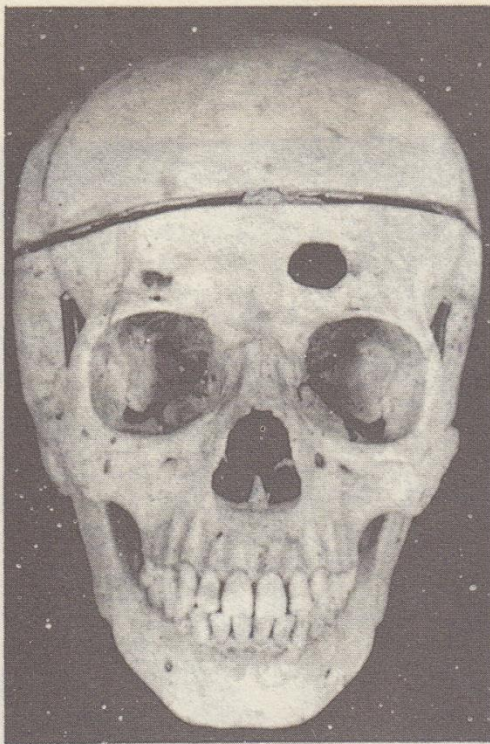

•ภาพถ่ายกระโหลกจากการทดลองยิงครั้งที่ 1 ยิงชิดผิวหนังด้านหน้า ในตำแหน่งเดียวกับบาดแผลในพระบรมศพ

•แผลที่ผิวหนังคล้ายคลึงกันมาก รอยแตกในกระโหลกคล้ายคลึงกัน

•บาดแผลที่ปรากฏในศพ คล้ายคลึงกับที่พบในพระบรมศพเกือบทุกประการ

ข้อสรุปจากคณะกรรมการเกี่ยวกับสาเหตุการสวรรคต

- สาเหตุ 3 ประการของการสวรรคตเรียงตามลำดับความเป็นไปได้จากความเห็นของคณะกรรมการ
 1. การถูกลอบปลงพระชนม์
 2. ปลงพระชนม์เอง
 3. อุบัติเหตุ

เอกสารอ้างอิง

1. <http://th.Wikipedia.org/wiki/การสวรรคตของพระบาทสมเด็จพระปรเมนทรมหาอานันทมหิดล>
2. ศาสตราจารย์ นายแพทย์ สุก แสงวิเชียร, "เมื่อข้าพเจ้าเข้าไปเกี่ยวข้องกับกรณีสวรรคต : หลักฐานทางนิติวิทยาศาสตร์ โดย ศาสตราจารย์ นายแพทย์ สุก แสงวิเชียร", สำนักพิมพ์กรีน-ปัญญาญาณ, 2551